

LES ELUS DE LA FA AUX COMMISSIONS CTP ET CHS-CT



CTP

CHS-CT



Pascal GRAMAI
Secrétaire general
 Lycée Agricole Auzeville (Castanet Tolosan)
gramouille31@gmail.com 06.82.34.37.57



David PAREDES *ELU CR 81
 Lycée Lapérouse (Albi)
david.paredes81@gmail.com 06.76.73.67.72



Patricia RICHARD *ELUE CR 46
 Lycée Gaston Monnerville (Cahors)
patricia.richard4631@gmail.com 06.86.77.32.36



Bernard NIVET
 Lycée Martin Luther King (Narbonne)
bernard.nivet11@orange.fr 06.42.41.39.54



Philippe VALANTIN
 Lycée Charles ALLIES (Pézenas)
philfafpt@gmail.com 06.29.06.47.61



Mourad BENAMEUR
 Lycée Joseph VALLOT (Lodève)
mourad.benameur@laregion.fr
 07.77.26.30.92

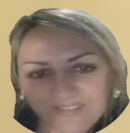

Valérie OUITRE *ELUE CR 32
 Lycée Maréchal Lannes (Lectoure)
valerie131270@hotmail.fr 06.61.61.24.72



Valérie OUITRE *ELUE CR 32
 Lycée Maréchal Lannes (Lectoure)
valerie131270@hotmail.fr 06.61.61.24.72



CTP-comité technique paritaire et des conditions de travail
 *CHS-CT commission d'hygiène de sécurité

**FA-FPT Conseil Régional Occitanie + 22, boulevard du Maréchal Juin bâtiment HR3 Bureau A118 31406
 Toulouse Cedex 9 (05.61.33.55.35/06.82.34.37.57)
 Espace Robert Capdeville 417 rue Samuel Morse Bureau 0A240
 34000 Montpellier (04.34.08.10.57 ou 10.63)
gramouille31@gmail.com**