

# LES DELEGUES FA DU 32

*FA, la Force Autonome*

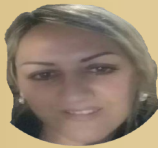

**Valérie OUITRE \*ELUE CHSCT/COS/CR 32**  
Lycée Maréchal Lannes (Lectoure)  
[valerie131270@hotmail.fr](mailto:valerie131270@hotmail.fr) 06.61.61.24.72  
**Pôle médiation**



**Pascal GRAMAI \*ELU CTP/CAP-C/COS/CAS**  
**SECRETAIRE GENERAL**  
Lycée Agricole Auzeville (Castanet Tolosan)  
[gramouille31@gmail.com](mailto:gramouille31@gmail.com) 06.82.34.37.57



**Julien GOMEZ \*ELU CR 32/82**  
Lycée Joseph Saverne (L'Isle-jourdain)  
[j.gomez587@laposte.net](mailto:j.gomez587@laposte.net) 06.23.08.24.35  
**Pôle médiation**

\*CTP-comité technique paritaire  
\*CR-commission de réforme  
\*CHS-CT commission d'hygiène de sécurité et des conditions de travail  
\*CAP-C-commission administrative paritaire  
\*CCP-commission consultative paritaire  
\*COS-comité des oeuvres sociales



**FA-FPT Conseil Régional Occitanie + 22, boulevard du Maréchal Juin bâtiment HR3 Bureau A121 31406**  
**Toulouse Cedex 9 (05.61.33.55.35/06.82.34.37.57)**  
**Espace Robert Capdeville 417 rue Samuel Morse Bureau 0A240**  
**34000 Montpellier (04.34.08.10.57 ou 10.63)**  
[gramouille31@gmail.com](mailto:gramouille31@gmail.com)